

Modulo A
reddito, patrimonio e spese elettorali dei titolari di cariche elettive

Spett.le
Comune di Santarcangelo di Romagna

Oggetto: dichiarazioni rese ai sensi dell'articolo 14 comma 1 lettera f) del decreto legislativo 33/2013 e dell'articolo 2 della legge 441/1982.

Io ALICE PARMA nata a CESENA,
il 14/03/1988 codice fiscale PRMLCA88C54C573Z,
residente in Via CASALE SANT'ERMETE, n. 626 CAP. 47822,
città SANTARCANGELO DI ROMAGNA;
in qualità di SINDACO

richiamati:

- ^ l'articolo 14 comma 1 lettera f) del "*decreto trasparenza*" (decreto legislativo 14 marzo 2013 numero 33);
- ^ gli articoli 2, 3 e 4 della legge 5 luglio 1982 numero 441;

premesso che:

- ^ con la deliberazione numero 65 del 31 luglio 2013, l'Autorità Nazionale Anticorruzione (CIVIT) ha fornito l'esatta interpretazione della normativa richiamata;
- ^ in estrema sintesi, CIVIT ha precisato che le dichiarazioni concernenti redditi, patrimonio e spese sostenute per la propaganda elettorale che i titolari di incarichi politici, di carattere elettivo o comunque d'esercizio di poteri di indirizzo politico, di livello statale, regionale e locale, devono rendere ai fini della pubblicazione sul sito istituzionale, sono dovute da:
 - titolari di incarichi politici di enti locali, escludendo comuni e unioni di comuni con popolazione fino a 15.000 abitanti;
 - amministratori di enti pubblici, comunque denominati, istituiti, vigilati e finanziati dall'amministrazione medesima, ovvero per i quali l'amministrazione abbia il potere di nomina degli amministratori dell'ente¹;
 - amministratori di società di cui l'amministrazione detiene direttamente quote di partecipazione anche minoritaria (escluse le società quotate in mercati regolamentati e loro controllate)²;
 - amministratori di enti di diritto privato, comunque denominati, in controllo dell'amministrazione³;
 - le dichiarazioni devono essere rese anche dal coniuge non separato e dai parenti entro il secondo grado (nonni, genitori, figli, nipoti in linea retta, fratelli, sorelle) se vi consentano.

Tanto richiamato e premesso,

¹ I dati degli amministratori di enti pubblici o privati e delle società sono pubblicati dagli stessi enti e società (CIVIT deliberazione 65/2013 pag. 4). Tali amministratori devono essere individuati sulla base delle "*norme statutarie e regolamentari*" che regolano organizzazione e attività dell'ente o società

² Si veda la nota n. 1

³ Si veda la nota n. 1

DICHIARO:

1. Situazione patrimoniale e reddituale amministratori

di NON essere titolare di diritti reali (proprietà, superficie, uso, usufrutto, abitazione) su beni immobili.

tipo di diritto	descrizione immobile

di NON essere titolare di diritti reali (proprietà, superficie, uso, usufrutto, abitazione) su beni mobili iscritti in pubblici registri (automobili, autocarri, camper, motociclette, imbarcazioni, velivoli, ecc.).

tipo di diritto	descrizione bene mobile registrato

di NON detenere azioni di società quotate in mercati regolamentati.

nome società	numero azioni

di NON detenere quote di società non quotate in mercati regolamentati.

nome società	quote partecipazione

di NON esercitare le funzioni di amministratore/sindaco in alcuna società.

nome società	carica

DICHIARO:

che i miei redditi complessivi risultanti dall'ultima dichiarazione (Unico, CUD, Mod-730, ecc.) ammontano ad euro 20.571 (**Allego la copia dell'ultima dichiarazione resa**).

Ai sensi dell'articolo 2 della legge 441/1982, sul mio onore affermo che le dichiarazioni sin qui rese corrispondono al vero.

1-bis. Situazione patrimoniale e reddituale coniuge non separato e parenti fino al 2° grado

DICHIARO:

(*optare*) che le dichiarazioni di cui sopra sono rese anche dalle signore e dai signori (coniuge non separato, parenti entro il secondo grado: nonni, genitori, figli, nipoti in linea retta, fratelli, sorelle):
(elencare nomi e cognomi)

Pertanto, per ciascuno di questi, allego le dichiarazioni rese dagli stessi mediante modelli pari al presente.

(*optare*) che il coniuge non separato ed i parenti entro il secondo grado (nonni, genitori, figli, nipoti in linea retta, fratelli, sorelle) non hanno dato il loro consenso a rendere le dichiarazioni di cui sopra.

Ai sensi dell'articolo 2 della legge 441/1982, sul mio onore affermo che le dichiarazioni sin qui rese corrispondono al vero. Inoltre,

2. Spese elettorali cariche elettive

DICHIARO:

(*optare*) che le spese sostenute e le obbligazioni assunte per la propaganda elettorale ammontano complessivamente ad euro _____;

(*optare*) di non aver sostenuto spese vive per la propaganda elettorale essendomi avvalso esclusivamente di materiali e di mezzi propagandistici predisposti e messi a disposizione dal partito o dalla formazione politica alla quale aderisco.

Ai sensi dell'articolo 2 della legge 441/1982, sul mio onore affermo che la dichiarazione corrisponde al vero. Inoltre

3. Altre cariche presso enti pubblici e privati ed eventuali altri incarichi.

DICHIARO:

(*optare*) di essere titolare delle seguenti cariche presso enti pubblici o privati e di percepire i seguenti compensi

nome ente pubblico o privato	carica	compenso
Associazione "Santarcangelo dei Teatri"	Presidente	Nessuno
Provincia di Rimini	Consigliere con delega a Coordinamento delle biblioteche, Politiche del lavoro/Centri per l'impiego, Programmazione provinciale della rete scolastica, Sanità	Nessuno
Unione di Comuni Valmarecchia	Assessore al Bilancio, Urp di Vallata, Attività della Comunicazione	Nessuno
Associazione Nazionale Comuni Italiani	Coordinatore provinciale, consigliere regionale e nazionale	Nessuno

Ovvero

(*optare*) di non essere titolare di alcuna carica presso enti pubblici o privati

(*optare*) di essere titolare dei seguenti altri incarichi con oneri a carico della finanza pubblica e di percepire i seguenti compensi

nome ente pubblico o privato	incarico	compenso

Ovvero

(*optare*) di non essere titolare di nessun altro incarico con oneri a carico della finanza pubblica

Infine, dichiaro, infine, di essere stato adeguatamente informato circa l'obbligatorietà di pubblicare sul sito istituzionale dell'amministrazione il presente e/o le informazioni in esso contenute.

Data 2/10/2015

in fede

A handwritten signature in black ink, consisting of several loops and a long horizontal stroke at the end, positioned over a horizontal line.



MODELLO 730/2015 redditi 2014

Mod. N. 01

dichiarazione semplificata dei contribuenti che si avvalgono dell'assistenza fiscale



RN

7800

Gli importi devono essere indicati in unità di Euro

CONTRIBUENTE	Dichiarante <input checked="" type="checkbox"/>	Coniuge dichiarante <input type="checkbox"/>	Dichiarazione congiunta <input type="checkbox"/>	Rappresentante <input type="checkbox"/>				
CODICE FISCALE DEL CONTRIBUENTE (obbligatorio)		Soggetto fiscalmente a carico di altri	730 integrativo (vedere istruzioni)	730 senza sostituto	Situazioni particolari	CODICE FISCALE DEL RAPPRESENTANTE O TUTORE		
PRMLCA88C54C573Z		<input type="checkbox"/>	<input type="checkbox"/>	<input type="checkbox"/>	<input type="checkbox"/>			

COGNOME (per le donne indicare il cognome da nubile) _____ NOME _____ SESSO (M o F) _____

DATI DEL CONTRIBUENTE

PARMA **ALICE** **F**

DATA DI NASCITA: GIORNO 14 MESE 03 ANNO 1988
 COMUNE (o Stato estero) DI NASCITA: **CESENA** PROVINCIA (sigla) **FC**

RESIDENZA ANAGRAFICA

COMUNE _____ PROVINCIA (sigla) _____ C.A.P. _____

TIPOLOGIA (Via, piazza, ecc.) _____ INDIRIZZO _____ NUM. CIVICO _____

FRAZIONE _____ DATA DELLA VARIAZIONE: GIORNO _____ MESE _____ ANNO _____

Dichiarazione presentata per la prima volta

TELEFONO E POSTA ELETTRONICA

TELEFONO PREFISSO _____ NUMERO _____ CELLULARE _____ INDIRIZZO DI POSTA ELETTRONICA _____

DOMICILIO FISCALE

COMUNE _____ PROVINCIA (sigla) _____

AL 01/01/2014 **SANTARCANGELO DI ROMAGNA (I304)** **RN**

DOMICILIO FISCALE

COMUNE _____ PROVINCIA (sigla) _____

AL 01/01/2015 _____

FAMILIARI A CARICO

BARRARE LA CASELLA	CODICE FISCALE (Il codice del coniuge va indicato anche se non fiscalmente a carico)	MESI A CARICO	MINORE DI 3 ANNI	%	DETRAZIONE 100% AFFIDAMENTO FIGLI	
<input type="checkbox"/> C = Coniuge	1 ¹ C CONIUGE	4			5	
<input type="checkbox"/> F1 = Primo figlio	2 ^{F1} PRIMO FIGLIO ³ D		6	7	8	PERCENTUALE ULTERIORE DETRAZIONE PER FAMIGLIE CON ALMENO 4 FIGLI <input type="checkbox"/>
<input type="checkbox"/> F = Figlio	3 ^F ² A ^D					NUMERO FIGLI IN AFFIDOPREADOTTIVO A CARICO DEL CONTRIBUENTE <input type="checkbox"/>
<input type="checkbox"/> A = Altro	4 ^F ^A ^D					
<input type="checkbox"/> D = Figlio con disabilità	5 ^F ^A ^D					

DATI DEL SOSTITUTO D'IMPOSTA CHE EFFETTUERA IL CONGUAGLIO

COGNOME e NOME o DENOMINAZIONE _____ CODICE FISCALE _____ COMUNE _____

COMUNE DI SANTARCANGELO DROMAGN **01219190400** **SANT'ARCANGELO DI R**

PROV. _____ TIPOLOGIA (Via, piazza, ecc.) _____ INDIRIZZO _____ NUM. CIVICO _____ C.A.P. _____

RN **PIAZZA** **GANGANELLI 1** **47822**

FRAZIONE _____ NUMERO DI TELEFONO / FAX _____ INDIRIZZO DI POSTA ELETTRONICA _____ CODICE SEDE _____

0541356271

QUADRO A REDDITI DEI TERRENI

N. ORD.	REDDITO DOMINICALE	TITOLO	REDDITO AGRARIO	POSSESSO		CANONE DI AFFITTO IN REGIME VINCOLISTICO	CASI PARTICOLARI	CONTINUAZIONE (stesso terreno rigo precedente)	IMU NON DOVUTA	COLTIVATORE DIRETTO O IAP
				GIORNI	%					
A1	,00		,00					<input type="checkbox"/>		
A2	,00		,00					<input type="checkbox"/>		
A3	,00		,00					<input type="checkbox"/>		
A4	,00		,00					<input type="checkbox"/>		
A5	,00		,00					<input type="checkbox"/>		
A6	,00		,00					<input type="checkbox"/>		
A7	,00		,00					<input type="checkbox"/>		
A8	,00		,00					<input type="checkbox"/>		

SEAC S.p.A. - Trento - Via Solteri, 74 - Tel. 0461/905111 - DDBASE1
 COPIA CONFORME PROVVEDIMENTO 15 gennaio 2015

QUADRO B REDDITI DEI FABBRICATI E ALTRI DATI

SEZIONE I - REDDITI DEI FABBRICATI

1	RENDITA	2 UTILIZZO	3 POSSESSO		5 CODICE CANONE	6 CANONE DI LOCAZIONE	7 CASI PARTICOLARI	8 CONTINUAZIONE (stesso immobile rigo precedente)	9 CODICE COMUNE	11 CEDOLARE SECCA	12 CASI PARTICOLARI IMU
			GIORNI	%							
B1		.00									
B2		.00									
B3		.00									
B4		.00									
B5		.00									
B6		.00									
B7		.00									
B8		.00									

SEZIONE II - DATI RELATIVI AI CONTRATTI DI LOCAZIONE

N. rigo Sezione I	Mod. n.	DATA	ESTREMI DI REGISTRAZIONE DEL CONTRATTO		CODICE UFFICIO	Contratti non superiori 30 gg	Anno di presentazione dichiarazione IC/IMU	Slato di emergenza
			SERIE	NUMERO E SOTTONUMERO				
B11								
B12								
B13								

QUADRO C REDDITI DI LAVORO DIPENDENTE E ASSIMILATI

SEZIONE I - REDDITI DI LAVORO DIPENDENTE E ASSIMILATI

Casi particolari

1	Tipologia reddito	2 Indeterminato/Determinato	3 REDDITO (punti 1 e 3 CU 2015)	C2	1	Tipologia reddito	2 Indeterminato/Determinato	3 REDDITO (punti 1 e 3 CU 2015)	C3	1	Tipologia reddito	2 Indeterminato/Determinato	3 REDDITO (punti 1 e 3 CU 2015)	
C1			.00					.00					.00	
<i>Somme per incremento della produttività</i>														
C4	Somme tassazione ordinaria	1	Somme imposta sostitutiva	2	Ritenute imposta sostitutiva	3	Importi art. 51, comma 6 Tuir			4	Non imponibili imposta sostitutiva	5	Tassazione ordinaria	Tassazione sostitutiva
	.00		.00		.00			.00			.00		.00	
C5	PERIODO DI LAVORO - giorni per i quali spettano le detrazioni (punti 6 e 7 CU 2015)					1	Lavoro dipendente	2	Pensione					

SEZIONE II - ALTRI REDDITI ASSIMILATI A QUELLI DI LAVORO DIPENDENTE

C6	Assegno del coniuge	1	2 REDDITO (punti 4 e 5 CU 2015)	C7	Assegno del coniuge	1	2 REDDITO (punti 4 e 5 CU 2015)	C8	Assegno del coniuge	1	2 REDDITO (punti 4 e 5 CU 2015)
			20.571,00				.00				.00

SEZIONE III - RITENUTE IRPEF E ADDIZIONALE REGIONALE ALL'IRPEF

C9	RITENUTE IRPEF (punto 11 CU 2015)	3.783,00	C10	RITENUTE ADD.LE REGIONALE (punto 12 CU 2015)	335,00
----	-----------------------------------	----------	-----	--	--------

SEZIONE IV - RITENUTE ADDIZIONALE COMUNALE ALL'IRPEF

C11	RITENUTE ACCONTO ADD.LE COMUNALE 2014 (punto 16 CU 2015)	.00	C12	RITENUTE SALDO ADD.LE COMUNALE 2014 (punto 17 CU 2015)	117,00	C13	RITENUTE ACCONTO ADD.LE COMUNALE 2015 (punto 19 CU 2015)	.00
-----	--	-----	-----	--	--------	-----	--	-----

SEZIONE V - BONUS IRPEF

SEZIONE VI - ALTRI DATI

C14	CODICE BONUS (punto 119 CU 2015)	1	BONUS EROGATO (punto 120 CU 2015)	2	.00	C15	REDDITO AL NETTO DEL CONTRIBUTO PENSIONI (punto 173 CU 2015)	1	.00	CONTRIBUTO DI SOLIDARIETA' TRATTENUTO (punto 171 CU 2015)	2	.00
-----	----------------------------------	---	-----------------------------------	---	-----	-----	--	---	-----	---	---	-----

QUADRO D ALTRI REDDITI

SEZIONE I - REDDITI DI CAPITALE, LAVORO AUTONOMO E REDDITI DIVERSI

D1	UTILI ED ALTRI PROVENTI EQUIPARATI	TIPO DI REDDITO	2	REDDITI	4	RITENUTE	D2	ALTRI REDDITI DI CAPITALE	TIPO DI REDDITO	2	REDDITI	4	RITENUTE
				.00		.00					.00		.00
D3	REDDITI DERIVANTI DA ATTIVITA ASSIMILATE AL LAVORO AUTONOMO												.00
D4	REDDITI DIVERSI												.00
D5	REDDITI DERIVANTI DA ATTIVITA OCCASIONALE O DA OBBLIGHI DI FARE, NON FARE E PERMETTERE												.00

SEZIONE II - REDDITI SOGGETTI A TASSAZIONE SEPARATA

D6	Redditi percepiti da eredi e legatari	TIPO DI REDDITO	1	2 TASSAZIONE ORDINARIA	3 ANNO	4 REDDITO	5 REDDITO TOTALE DECEDUTO	6 QUOTA IMPOSTA SUCCESSIONI	7	RITENUTE
						.00	.00		.00	.00
D7	Imposte ed oneri rimborsati nel 2014 e altri redditi a tassazione separata	TIPO DI REDDITO	1	2 TASSAZIONE ORDINARIA	3 ANNO	4 REDDITO	.00			.00

QUADRO E ONERI E SPESE

SEZIONE I - SPESE PER LE QUALI SPETTA LA DETRAZIONE D IMPOSTA DEL 19% o 26%

Spese patologie esenti		SPESE SANITARIE		INTERESSI PER MUTUI IPOTECARI PER L'ACQUISTO DELL'ABITAZIONE PRINCIPALE	
E1	SPESE SANITARIE	1	Rateazione (barrare la casella) 2	E7	INTERESSI PER MUTUI IPOTECARI PER L'ACQUISTO DELL'ABITAZIONE PRINCIPALE
		,00			
E2	SPESE SANITARIE PATOLOGIE ESENTI PER FAMILIARI NON A CARICO			E8	ALTRE SPESE
					vedì elenco Codici spesa nella Tabella delle istruzioni
					CODICE SPESA 42
					1.592,00
E3	SPESE SANITARIE PER PERSONE CONDISABILITA'			E9	ALTRE SPESE
					CODICE SPESA 13
					1.600,00
E4	SPESE VEICOLI PER PERSONE CON DISABILITA'		Numero rata	E10	ALTRE SPESE
					CODICE SPESA
					,00
E5	SPESE PER L'ACQUISTO DI CANI GUIDA			E11	ALTRE SPESE
					CODICE SPESA
					,00
E6	SPESE SANITARIE RATEIZZATE IN PRECEDENZA			E12	ALTRE SPESE
					CODICE SPESA
					,00

SEZIONE II - SPESE E ONERI PER I QUALI SPETTA LA DEDUZIONE DAL REDDITO COMPLESSIVO

CONTRIBUTI PREVIDENZIALI ED ASSISTENZIALI		Contributi per previdenza complementare	
E21	CONTRIBUTI PREVIDENZIALI ED ASSISTENZIALI		
		,00	
E22	ASSEGNO AL CONIUGE	1	2
	Codice fiscale del coniuge		
		,00	
E23	CONTRIBUTI PER ADDETTI AI SERVIZI DOMESTICI E FAMILIARI		
		,00	
E24	EROGAZIONI LIBERALI A FAVORE DI ISTITUZIONI RELIGIOSE		
		,00	
E25	SPESE MEDICHE E DI ASSISTENZA DI PERSONE CON DISABILITA'		
		,00	
E26	ALTRI ONERI DEDUCIBILI	1	2
	CODICE		
		,00	
E27	DEDUCIBILITA ORDINARIA	1	2
		,00	
E28	LAVORATORI DI PRIMA OCCUPAZIONE		
		,00	
E29	FONDI IN SQUILIBRIO FINANZIARIO		
		,00	
E30	FAMILIARI A CARICO		
		,00	
E31	FONDO PENSIONE NEGOZIALE DIPENDENTI PUBBLICI	1	2
	Dedotti dal sostituto		3
	Quota TFR		Non dedotti dal sostituto
		,00	
E32	SPESE PER ACQUISTO O COSTRUZIONE DI ABITAZIONI DATE IN LOCAZIONE	1	2
	Data stipula locazione		3
	Spesa acquisto/costruzione		Interessi mutuo
		,00	

SEZIONE III A - SPESE PER INTERVENTI DI RECUPERO DEL PATRIMONIO EDILIZIO (DETRAZIONE DEL 36%, 41%, 50% o 65%)

ANNO	2006/2012/ 2013/2014 antisismico	CODICE FISCALE	Interventi particolari	SITUAZIONI PARTICOLARI			NUMERO RATA			IMPORTE SPESA	N. d'ordine immobile
				Codice	Anno	Rideterminazione rate	5	10	9		
E41										,00	
E42										,00	
E43										,00	
E44										,00	

SEZIONE III B - DATI CATASTALI IDENTIFICATIVI DEGLI IMMOBILI E ALTRI DATI PER FRUIRE DELLA DETRAZIONE

N. ord immobile	Condominio	CODICE COMUNE	T/U	SEZ. URB./COMUNE CATAST.	FOGLIO	PARTICELLA	SUBALTERNO		
E51									
E52									
ALTRI DATI	N. d'ordine immobile	Condominio	CONDUTTORE (estremi registrazione contratto)			DOMANDA ACCATASTAMENTO			
1	2	3	DATA	SERIE	NUMERO E SOTTONUMERO	CODICE UFFICIO AGENZIA ENTRATE	DATA	NUMERO	PROVINCIA UFFICIO AGENZIA ENTRATE
E53									

SEZIONE III C - SPESE PER L'ARREDO DEGLI IMMOBILI RISTRUTTURATI (DETRAZIONE DEL 50%)

SPESE ARREDO IMMOBILI RISTRUTTURATI	NUMERO RATA	SPESA ARREDO IMMOBILE	NUMERO RATA	SPESA ARREDO IMMOBILE
E57	1	2	3	4
		,00		,00

SEZIONE IV - SPESE PER INTERVENTI DI RISPARMIO ENERGETICO (DETRAZIONE DEL 55% o 65%)

TIPO INTERVENTO	ANNO	PERIODO 2013	CASI PARTICOLARI	PERIODO 2008 Rideterminazione rate	RATEAZIONE	NUMERO RATA	IMPORTO SPESA
E61	1	2	3	4	5	6	8
							,00
E62							,00
E63							,00

SEZIONE V - DETRAZIONE PER GLI INQUILINI CON CONTRATTO DI LOCAZIONE

INQUILINI DI ALLOGGI ADIBITI AD ABITAZIONE PRINCIPALE	TIPOLOGIA	GIORNI	PERCENTUALE	LAVORATORI DIPENDENTI CHE TRASFERISCONO LA RESIDENZA PER MOTIVI DI LAVORO	GIORNI	PERCENTUALE
E71	1	2	3	E72	1	2

SEZIONE VI - ALTRE DETRAZIONI D'IMPOSTA

DETRAZIONE PER SPESE DI MANTENIMENTO DEI CANI GUIDA	DETRAZIONE AFFITTO TERRENI AGRICOLI AI GIOVANI	ALTRE DETRAZIONI
E81	E82	E83
		,00

SEAC S.p.A. - Trento - Via Solteri, 74 - Tel. 0461/805111 - DDBASE3
COPIA CONFORME PROVVEDIMENTO 15 gennaio 2015

QUADRO F ACCONTI RITENUTE, ECCEZIONI E ALTRI DATI

SEZIONE I - ACCONTI IRPEF, ADDIZIONALE COMUNALE E CEDOLARE SECCA RELATIVI AL 2014

F1	1	Prima rata	2	3	Trattenuto Mod. 730/2014	4	5	Prima rata	6
	Acconto IRPEF 2014 (trattenuto e/o versato con Mod. F24)	,00	Acconto Addizionale Comunale 2014	,00	Acconto cedolare secca 2014 (trattenuto e/o versato con Mod. F24)	,00	Seconda o unica rata	,00	Seconda o unica rata
	2	Seconda o unica rata		4	Versato con Mod. F24				
		,00			,00				,00

SEZIONE II - ALTRE RITENUTE SUBITE

F2	1	IRPEF	2	3	Addizionale Regionale	4	5	Addizionale Comunale	6	7	8	9
	,00	,00	,00	,00	,00	,00	,00	,00	,00	,00	,00	,00
	5	Addizionale Comunale IRPEF attività sportive dilettantistiche	6	7	IRPEF per lavori socialmente utili	8	9	Addiz. Reg. IRPEF per lavori socialmente utili	10	11	Addizionale Regionale IRPEF attività sportive dilettantistiche	12
		,00			,00			,00			,00	,00

SEZIONE III - ECCEZIONI RISULTANTI DALLE PRECEDENTI DICHIARAZIONI

F3	1	IRPEF	2	3	Imposta sostitutiva quadro RT	4	5	Cedolare secca	6	7		
	,00	,00	,00	,00	,00	,00	,00	,00	,00	,00		
F4	1	Codice Regione	2	3	di cui già compensata in F24	4	5	Codice Comune	6	7	8	9
			Addizionale Regionale all'IRPEF	,00	,00	,00	,00		Addizionale Comunale all'IRPEF	,00	,00	di cui già compensata in F24

SEZIONE IV - RITENUTE E ACCONTI SOSPESI PER EVENTI ECCEZIONALI

F5	1	Eventi eccez.	2	3	Add.le Regionale	4	5	Add.le Comunale	6	7	8	9
			IRPEF	,00	,00	,00	,00	,00	,00	,00	,00	contributo solidarietà

SEZIONE V - MISURA DEGLI ACCONTI PER L'ANNO 2015 E RATEAZIONE DEL SALDO 2014

F6	1	Barrare la casella per non effettuare i versamenti di acconto IRPEF	2	3	Versamenti di acconto IRPEF in misura inferiore	4	5	Barrare la casella per non effettuare i versamenti di acconto add.le comunale	6	7	8	9
					,00							

SEZIONE VI - SOGLIE DI ESEZIONE ADDIZIONALE COMUNALE (in presenza di condizioni non desumibili dal Mod. 730)

F7	1	Soglia esenzione saldo 2014	2	3	Esenzione totale/altre agevolazioni saldo 2014	4	5	Soglia esenzione acconto 2015	6	7	8	9
			,00		,00			,00				
F8	1	Soglia esenzione acconto 2015	2	3	Esenzione totale/altre agevolazioni acconto 2015	4	5		6	7	8	9
			,00		,00							

SEZIONE VII - DATI DA INDICARE NEL MOD. 730 INTEGRATIVO

F9	1	Importi rimborsati	2	3	Addizionale Regionale all'IRPEF	4	5	Addizionale Comunale all'IRPEF	6	7	8	9
			IRPEF	,00	,00	,00	,00	,00	,00	,00	,00	Cedolare secca
F10	1	Crediti utilizzati con il modello F24 per il versamento di altre imposte	2	3	Credito Addizionale Regionale	4	5	Credito Addizionale Comunale	6	7	8	9
			Credito IRPEF	,00	,00	,00	,00	,00	,00	,00	,00	Credito cedolare secca

SEZIONE VIII - ALTRI DATI

F11	1	Importi rimborsati dal sostituto	2	3	Ulteriore detrazione per figli	4	5	Detrazioni canoni locazione	6	7	8	9
			,00	,00	,00	,00	,00	,00	,00	,00	,00	,00
F12	1	Restitu-zione bonus	2	3	fiscali	4	5	straordinario	6	7	8	9
			,00	,00	,00	,00	,00	,00	,00	,00	,00	,00
F13	1	Pignora-mento presso terzi	2	3	Tipo reddito	4	5	Ritenute	6	7	8	9
			,00	,00				,00				,00

QUADRO G CREDITI D'IMPOSTA

SEZIONE I - CREDITI D'IMPOSTA RELATIVI AI FABBRICATI

G1	1	Credito riacquisto prima casa	2	3	residuo precedente dichiarazione	4	5	credito anno 2014	6	7	8	9
			,00	,00	,00	,00	,00	,00	,00	,00	,00	di cui compensato nel mod. F24
G2	1	Credito canoni di locazione non percepiti (vedere istruzioni)	2	3		4	5		6	7	8	9
			,00	,00	,00	,00	,00	,00	,00	,00	,00	di cui compensato nel mod. F24

SEZIONE II - CREDITO D'IMPOSTA REINTEGRO ANTICIPAZIONI FONDI PENSIONE

G3	1	Anno anti-cipazione	2	3	Reintegro Totale/Parziale	4	5	Somma reintegrata	6	7	8	9
			,00	,00	,00	,00	,00	,00	,00	,00	,00	Residuo precedente dichiaraz.

SEZIONE III - CREDITO D'IMPOSTA PER REDDITI PRODOTTI ALL'ESTERO

G4	1	Codice Stato estero	2	3	Anno	4	5	Reddito estero	6	7	8	9
								,00	,00	,00	,00	Imposta estera

SEZIONE IV - CREDITO D'IMPOSTA PER GLI IMMOBILI COLPITI DAL SISMA IN ABRUZZO

G5	1	Abitazione principale	2	3	Codice fiscale	4	5	Numero rata	6	7	8	9
								,00	,00	,00	,00	Residuo precedente dichiarazione
G6	1	Altri immobili	2	3	Impresa/Professione	4	5	Codice fiscale	6	7	8	9

SEZIONE V - CREDITO D'IMPOSTA PER INCREMENTO OCCUPAZIONE

G7	1	Residuo precedente dichiaraz.	2	3	di cui compensato nel mod. F24	4	5		6	7	8	9
		,00	,00	,00	,00	,00	,00	,00	,00	,00	,00	,00
G8	1	Anno 2014	2	3	di cui compensato nel mod. F24	4	5		6	7	8	9
			,00	,00	,00	,00	,00	,00	,00	,00	,00	,00

SEZIONE VII - CREDITO D'IMPOSTA PER EROGAZIONI CULTURA

G9	1	Spesa totale	2	3		4	5		6	7	8	9
		,00	,00	,00	,00	,00	,00	,00	,00	,00	,00	,00

QUADRO I IMPOSTE DA COMPENSARE

I1	1	Indicare l'importo delle imposte da versare con il Mod. F24 utilizzando in compensazione il credito che risulta dal Mod. 730	2	3	oppure	4	5	Barrare la casella per utilizzare in compensazione con il Mod. F24 l'intero credito che risulta dal Mod. 730 (che quindi non sarà rimborsato dal sostituto d'imposta)	6	7
			,00	,00						

FIRMA DELLA DICHIARAZIONE

Con l'apposizione della firma si esprime anche il consenso al trattamento dei dati sensibili indicati nella dichiarazione

N. modelli compilati **1** Barrare la casella per richiedere di essere informato direttamente dal soggetto che presta l'assistenza fiscale di eventuali comunicazioni dell'Agenzia delle Entrate

FIRMA DEL CONTRIBUENTE

(PARMA ALICE)

SEAC S.p.A. Trento - Via Sotteri, 74 - Tel. 0461/805111 - DDBASE4

COPIA CONFORME PROVVEDIMENTO 15 gennaio 2015

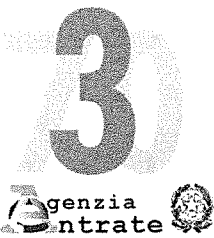

MODELLO 730-3 redditi 2014

prospetto di liquidazione relativo all'assistenza fiscale prestata

Modello N. **01**

- 730 rettificativo
 730 integrativo
 Impegno ad informare il contribuente di eventuali comunicazioni dell'Agenzia delle Entrate relative alla presente dichiarazione
 Comunicazione dati rettificati CAF o professionista

DICHIARAZIONE PRECOMPILATA	DICHIARAZIONE NON PRECOMPILATA
<input type="checkbox"/> Accettata	<input checked="" type="checkbox"/> Sostituto, CAF o professionista non delegato
<input type="checkbox"/> Modificata	<input type="checkbox"/> Dichiarazione precompilata non presente

SEAC S.p.A. Trento - Via Sallieri, 74 - Tel. 0461/803111 - DBBASES

COPIA CONFORME PROVVEDIMENTO 15 gennaio 2015

SOSTITUTO D'IMPOSTA O C.A.F. O PROFESSIONISTA ABILITATO **04407781006** CODICE FISCALE
 COGNOME E NOME O DENOMINAZIONE **CAAF 50&PIU SRL**
 N. ISCRIZIONE ALBO DEI CAF **00033**
 RESPONSABILE ASSISTENZA FISCALE **SCRFRZ60R02H501E**
 DICHIARANTE **PRMLCA88C54C573Z** **SCARINCI FABRIZIO**
PARMA ALICE

CONIUGE DICHIARANTE

RIEPILOGO DEI REDDITI		DICHIARANTE	CONIUGE
1	REDDITI DOMINICALI	,00	,00
2	REDDITI AGRARI	,00	,00
3	REDDITI DEI FABBRICATI	,00	,00
4	REDDITI DI LAVORO DIPENDENTE E ASSIMILATI	20.571,00	,00
5	ALTRI REDDITI	,00	,00
6	IMPONIBILE CEDOLARE SECCA	,00	,00
7	Reddito abitazione principale e pertinenze (non soggette a IMU)	,00	,00
CALCOLO DEL REDDITO IMPONIBILE E DELL'IMPOSTA LORDA		DICHIARANTE	CONIUGE
11	REDDITO COMPLESSIVO	20.571,00	,00
12	Deduzione abitazione principale e pertinenze (non soggette a IMU)	,00	,00
13	ONERI DEDUCIBILI	,00	,00
14	REDDITO IMPONIBILE	20.571,00	,00
15	Compensi per attività sportive dilettantistiche con ritenuta a titolo d'imposta	,00	,00
16	IMPOSTA LORDA	4.954,00	,00
CALCOLO DETRAZIONI E CREDITI D'IMPOSTA		DICHIARANTE	CONIUGE
21	Detrazione per coniuge a carico	,00	,00
22	Detrazione per figli a carico	,00	,00
23	Ulteriore detrazione per figli a carico	,00	,00
24	Detrazione per altri familiari a carico	,00	,00
25	Detrazione per redditi di lavoro dipendente	,00	,00
26	Detrazione per redditi di pensione	,00	,00
27	Detrazione per redditi assimilati a quelli di lavoro dipendente e altri redditi	757,00	,00
28	Detrazione oneri ed erogazioni liberali	718,00	,00
29	Detrazione spese per interventi di recupero del patrimonio edilizio	,00	,00
30	Detrazione spese arredo immobili ristrutturati	,00	,00
31	Detrazione spese per interventi di risparmio energetico	,00	,00
32	Detrazioni inquilini con contratto di locazione e affitto terreni agricoli ai giovani	,00	,00
33	Altre detrazioni d'imposta	,00	,00
41	Credito d'imposta per il riacquisto della prima casa	,00	,00
42	Credito d'imposta per l'incremento dell'occupazione	,00	,00
43	Credito d'imposta reintegro anticipazioni fondi pensione	,00	,00
44	Credito d'imposta per mediazioni	,00	,00
48	TOTALE DETRAZIONI E CREDITI D'IMPOSTA	1.475,00	,00
CALCOLO DELL'IMPOSTA NETTA E DEL RIGO DIFFERENZA		DICHIARANTE	CONIUGE
51	IMPOSTA NETTA	3.479,00	,00
52	Credito d'imposta per altri immobili - Sisma Abruzzo	,00	,00
53	Credito d'imposta per l'abitazione principale - Sisma Abruzzo	,00	,00
54	Credito d'imposta per imposte pagate all'estero	,00	,00
55	Credito d'imposta per erogazioni cultura	,00	,00
56	Credito d'imposta per canoni non percepiti	,00	,00
57	Crediti residui per detrazioni incapienti	,00	,00
58	RITENUTE	3.783,00	,00
60	DIFFERENZA	-304,00	,00
61	ECCEDENZA DELL'IRPEF RISULTANTE DALLA PRECEDENTE DICHIARAZIONE	,00	,00
62	ACCONTI VERSATI	,00	,00
63	Restituzione bonus fiscale e straordinario	,00	,00
64	Detrazioni e crediti già rimborsati dal sostituto	,00	,00
66	Bonus IRPEF spettante	,00	,00
67	Bonus IRPEF riconosciuto in dichiarazione	,00	,00
68	Restituzione Bonus IRPEF non spettante	,00	,00

CALCOLO DELLE ADDIZIONALI REGIONALE E COMUNALE ALL'IRPEF			1 DICHIARANTE		2 CONIUGE			
71	REDDITO IMPONIBILE			20.571,00		,00		
72	ADDIZIONALE REGIONALE ALL'IRPEF DOVUTA			335,00		,00		
73	ADDIZIONALE REGIONALE ALL'IRPEF RISULTANTE DALLA CERTIFICAZIONE			335,00		,00		
74	ECCEDENZA ADDIZIONALE REGIONALE ALL'IRPEF PRECEDENTE DICHIARAZIONE			,00		,00		
75	ADDIZIONALE COMUNALE ALL'IRPEF DOVUTA			117,00		,00		
76	ADDIZIONALE COMUNALE ALL'IRPEF RISULTANTE DALLA CERTIFICAZIONE E/O VERSATA			117,00		,00		
77	ECCEDENZA ADDIZIONALE COMUNALE ALL'IRPEF PRECEDENTE DICHIARAZIONE			,00		,00		
78	ACCONTO ADDIZIONALE COMUNALE ALL'IRPEF 2015			35,00		,00		
79	ACCONTO ADDIZIONALE COMUNALE ALL'IRPEF 2015 RISULTANTE DALLA CERTIFICAZIONE			,00		,00		
CEDOLARE SECCA LOCAZIONI			1 DICHIARANTE		2 CONIUGE			
81	CEDOLARE SECCA DOVUTA			,00		,00		
82	ECCEDENZA CEDOLARE SECCA RISULTANTE DALLA PRECEDENTE DICHIARAZIONE			,00		,00		
83	ACCONTI CEDOLARE SECCA VERSATI PER IL 2014			,00		,00		
CONTRIBUTO DI SOLIDARIETA'			1 DICHIARANTE		2 CONIUGE			
84	BASE IMPONIBILE CONTRIBUTO DI SOLIDARIETA'			,00		,00		
85	CONTRIBUTO DI SOLIDARIETA' DOVUTO			,00		,00		
86	CONTRIBUTO DI SOLIDARIETA' RISULTANTE DALLA CERTIFICAZIONE			,00		,00		
LIQUIDAZIONE DELLE IMPOSTE DEL DICHIARANTE		Codice Regione/ Comune	CREDITI				DEBITI	
91	IRPEF		2 Importi non rimborsabili	3 Credito	4 di cui da utilizzare in compensazione con F24	5 di cui da rimborsare	6 Importi da non versare	7 Importi da trattenere/versare
91	IRPEF		,00	304,00	,00	304,00	,00	,00
92	ADDIZIONALE REGIONALE IRPEF	1	,00	,00	,00	,00	,00	,00
93	ADDIZIONALE COMUNALE IRPEF		,00	,00	,00	,00	,00	,00
94	PRIMA RATA ACCONTO IRPEF 2015							,00
95	SECONDA O UNICA RATA ACCONTO IRPEF 2015							,00
96	ACCONTO 20% REDDITI TASSAZIONE SEPARATA						,00	,00
97	ACCONTO ADDIZIONALE COMUNALE 2015	I304						35,00
98	IMPOSTA SOSTITUTIVA INCREMENTO PRODUTTIVITA'						,00	,00
99	CEDOLARE SECCA LOCAZIONI		,00	,00	,00	,00	,00	,00
100	PRIMA RATA ACCONTO CEDOLARE SECCA 2015							,00
101	SECONDA O UNICA RATA ACCONTO CEDOLARE SECCA 2015							,00
102	CONTRIBUTO DI SOLIDARIETA'						,00	,00
LIQUIDAZIONE DELLE IMPOSTE DEL CONIUGE		Codice Regione/ Comune	CREDITI				DEBITI	
111	IRPEF		2 Importi non rimborsabili	3 Credito	4 di cui da utilizzare in compensazione con F24	5 di cui da rimborsare	6 Importi da non versare	7 Importi da trattenere/versare
111	IRPEF		,00	,00	,00	,00	,00	,00
112	ADDIZIONALE REGIONALE IRPEF	1	,00	,00	,00	,00	,00	,00
113	ADDIZIONALE COMUNALE IRPEF		,00	,00	,00	,00	,00	,00
114	PRIMA RATA ACCONTO IRPEF 2015							,00
115	SECONDA O UNICA RATA ACCONTO IRPEF 2015							,00
116	ACCONTO 20% REDDITI TASSAZIONE SEPARATA						,00	,00
117	ACCONTO ADDIZIONALE COMUNALE 2015							,00
118	IMPOSTA SOSTITUTIVA INCREMENTO PRODUTTIVITA'						,00	,00
119	CEDOLARE SECCA LOCAZIONI		,00	,00	,00	,00	,00	,00
120	PRIMA RATA ACCONTO CEDOLARE SECCA 2015							,00
121	SECONDA O UNICA RATA ACCONTO CEDOLARE SECCA 2015							,00
122	CONTRIBUTO DI SOLIDARIETA'						,00	,00
ALTRI DATI			1 DICHIARANTE		2 CONIUGE			
130	Residuo credito d'imposta per erogazione cultura			,00		,00		
131	Residuo credito d'imposta per il riacquisto della prima casa da utilizzare in compensazione			,00		,00		
132	Residuo credito d'imposta per l'incremento dell'occupazione da utilizzare in compensazione			,00		,00		
133	Residuo credito d'imposta per l'abitazione principale - Sisma Abruzzo			,00		,00		
134	Residuo credito d'imposta reintegro anticipazioni fondi pensione			,00		,00		
135	Residuo credito d'imposta per mediazioni			,00		,00		
136	Totale spese sanitarie rateizzate nella presente dichiarazione (righe E1, E2 e E3)			,00		,00		
137	Reddito di riferimento per agevolazioni fiscali (con imponibile cedolare secca locazioni)			20.571,00		,00		
138	ACCONTO IRPEF 2015	Reddito complessivo		,00		,00		
139	CASI PARTICOLARI	Importo su cui calcolare l'acconto		,00		,00		
145	Crediti per imposte pagate all'estero	DICHIARANTE	1 Anno	2 Totale credito utilizzato	3 Stato	4 Credito utilizzato	5 Stato	6 Credito utilizzato
145	Crediti per imposte pagate all'estero	DICHIARANTE		,00		,00		,00
146		CONIUGE DICHIARANTE		,00		,00		,00
147	Redditi fondiari non imponibili					,00		,00
148	Reddito abitazione principale e pertinenze (soggette a IMU)					,00		,00
149	Residuo deduzione somme restituite					,00		,00

RISULTATO DELLA LIQUIDAZIONE

IMPORTI DA TRATTENERE O DA RIMBORSARE - MOD 730 ORDINARIO

	RICHIESTA DI RATEIZZAZIONE DEI VERSAMENTI DI SALDO E DEGLI EVENTUALI ACCONTI IN	RATE	SALDO E PRIMO ACCONTO	SECONDO O UNICO ACCONTO
161	IMPORTO CHE SARA' TRATTENUTO DAL DATORE DI LAVORO O DALL'ENTE PENSIONISTICO IN BUSTA PAGA Saldo e primo acconto nel mese di luglio (agosto/settembre per i pensionati). Secondo o unico acconto nel mese di novembre Nel caso di richiesta di rateizzazione il saldo ed il primo acconto saranno ripartiti in base al numero di rate richiesto		,00	,00
162	IMPORTO DA VERSARE CON IL MOD. F24 (dipendenti senza sostituto). Saldo e primo acconto nel mese di giugno. Secondo o unico acconto nel mese di novembre. Per il dettaglio delle imposte da versare vedere i righi da 231 a 245		,00	,00
				CREDITO
163	IMPORTO CHE SARA' RIMBORSATO DAL DATORE DI LAVORO O DALL'ENTE PENSIONISTICO IN BUSTA PAGA Nel mese di luglio (agosto/settembre per i pensionati)			269,00
164	IMPORTO CHE SARA' RIMBORSATO DALL'AGENZIA DELLE ENTRATE (dipendenti senza sostituto e casi particolari) Il rimborso sarà erogato dall'Agenzia delle entrate al termine dei controlli preventivi previsti (rimborsi di importo superiore a 4.000 euro in presenza di particolari situazioni). L'ammontare del rimborso sarà diminuito dell'importo dovuto a titolo di secondo o unico acconto.			,00

IMPORTI DA RIMBORSARE - MOD 730 INTEGRATIVO	Codice Regione/Comune	RIMBORSO DICHIARANTE	Codice Regione/Comune	RIMBORSO CONIUGE	TOTALE
171	IRPEF	,00		,00	,00
172	ADDIZIONALE REGIONALE IRPEF	,00		,00	,00
173	ADDIZIONALE COMUNALE IRPEF	,00		,00	,00
174	ACCONTO 20% REDDITI TASSAZIONE SEPARATA	,00		,00	,00
175	IMPOSTA SOSTITUTIVA PRODUTTIVITA'	,00		,00	,00
176	CEDOLARE SECCA LOCAZIONI	,00		,00	,00
177	CONTRIBUTO DI SOLIDARIETA'	,00		,00	,00
178	IMPORTO CHE SARA' RIMBORSATO DAL DATORE DI LAVORO O DALL'ENTE PENSIONISTICO IN BUSTA PAGA				,00
179	IMPORTO CHE SARA' RIMBORSATO DALL'AGENZIA DELLE ENTRATE (dipendenti senza sostituto e casi particolari) Il rimborso sarà erogato dall'Agenzia delle entrate al termine dei controlli preventivi previsti (rimborsi di importo superiore a 4.000 euro in presenza di particolari situazioni).				,00

DATI PER LA COMPILAZIONE DEL MODELLO F24

CREDITI DA UTILIZZARE IN COMPENSAZIONE MOD F24	CODICE TRIBUTO	ANNO DI RIFERIMENTO	CODICE REGIONE/COMUNE	CREDITO (DA QUADRO I)	DIPENDENTI SENZA SOSTITUTO (credito non superiore a 12 euro)
191	IRPEF	4001	2014	,00	,00
192	ADDIZIONALE REGIONALE IRPEF	3801	2014	,00	,00
193	ADDIZIONALE COMUNALE IRPEF	3844	2014	,00	,00
194	CEDOLARE SECCA LOCAZIONI	1842	2014	,00	,00
195	SOLO ACCONTO 20% TASSAZIONE SEPARATA	4200	2014		,00
196	MODELLO 730 IMPOSTA SOSTITUTIVA PRODUTTIVITA'	1816	2014		,00
197	INTEGRATIVO CONTRIBUTO DI SOLIDARIETA'	1683	2014		,00
198	TOTALE			,00	,00

CREDITI DA UTILIZZARE IN COMPENSAZIONE MOD F24	CODICE TRIBUTO	ANNO DI RIFERIMENTO	CODICE REGIONE/COMUNE	CREDITO (DA QUADRO I)	DIPENDENTI SENZA SOSTITUTO (credito non superiore a 12 euro)
211	IRPEF	4001	2014	,00	,00
212	ADDIZIONALE REGIONALE IRPEF	3801	2014	,00	,00
213	ADDIZIONALE COMUNALE IRPEF	3844	2014	,00	,00
214	CEDOLARE SECCA LOCAZIONI	1842	2014	,00	,00
215	SOLO ACCONTO 20% TASSAZIONE SEPARATA	4200	2014		,00
216	MODELLO 730 IMPOSTA SOSTITUTIVA PRODUTTIVITA'	1816	2014		,00
217	INTEGRATIVO CONTRIBUTO DI SOLIDARIETA'	1683	2014		,00
218	TOTALE			,00	,00

IMPORTI DA VERSARE MOD F24 (730 DIPENDENTI SENZA SOSTITUTO)

IMPORTI DA VERSARE - GIUGNO	CODICE TRIBUTO	ANNO DI RIFERIMENTO	CODICE REGIONE/COMUNE	IMPORTO DA VERSARE
231	IRPEF	4001	2014	,00
232	ADDIZIONALE REGIONALE IRPEF	3801	2014	,00
233	ADDIZIONALE COMUNALE IRPEF	3844	2014	,00
234	PRIMA RATA ACCONTO IRPEF 2015	4033	2015	,00
235	ACCONTO 20% TASSAZIONE SEPARATA	4200	2014	,00
236	ACCONTO ADDIZIONALE COMUNALE 2015	3843	2015	,00
237	IMPOSTA SOSTITUTIVA PRODUTTIVITA'	1816	2014	,00
238	CEDOLARE SECCA LOCAZIONI	1842	2014	,00
239	PRIMA RATA ACCONTO CEDOLARE SECCA 2015	1840	2015	,00
240	CONTRIBUTO DI SOLIDARIETA'	1683	2014	,00
241	Importi relativi al coniuge con domicilio diverso dal dichiarante	3801	2014	,00
242	ADDIZIONALE REGIONALE IRPEF	3801	2014	,00
243	ADDIZIONALE COMUNALE IRPEF	3844	2014	,00
243	ACCONTO ADDIZIONALE COMUNALE 2015	3843	2015	,00
IMPORTI DA VERSARE - NOVEMBRE				
244	SECONDA O UNICA RATA ACCONTO IRPEF 2015	4034	2015	,00
245	SECONDA O UNICA RATA ACCONTO CEDOLARE SECCA 2015	1841	2015	,00

MESSAGGIO Scelta destinazione 8 per 1000 dell'IRPEF: Stato (dic.)
Scelta 5 per 1000: Sostegno del volontariato: 91093350402 (dic.)

FIRMA DEL DATORE DI LAVORO O DEL RAPPRESENTANTE DELL'ENTE EROGANTE O DEL RESPONSABILE DELL'ASSISTENZA FISCALE DEL C.A.F. O DEL PROFESSIONISTA ABILITATO

SEAC S.p.A. Trento - Via Solferino, 74 - Tel. 0461805111 - DDBASESEC

COPIA CONFORME PROVVEDIMENTO 15 gennaio 2015

DICHIARANTE

CONIUGE

SEAC S.p.A. Trento - Via Solteri, 74 - Tel. 0461/895111 - DDDBASE6

MESSAGGI

Dest. 2 per 1000 ai partiti: Partito Democratico (dic.)

FIRMA DEL DATORE DI LAVORO O
DEL RAPPRESENTANTE DELL'ENTE EROGANTE O
DEL RESPONSABILE DELL'ASSISTENZA FISCALE DEL C.A.F. o
DEL PROFESSIONISTA ABILITATO

SCARINCI FABRIZIO

SI DICHIARA CHE

COGNOME PARMA	NOME ALICE	CODICE FISCALE PRMLCA88C54C573Z
COGNOME	NOME	CODICE FISCALE

HA/HANNO CONSEGNATO IN DATA **16.06.2015** LA DICHIARAZIONE MOD. 730/2015 PER I REDDITI 2014, IL MOD. 730-1 PER LA SCELTA DELLA DESTINAZIONE DELL'OTTO, DEL CINQUE E DEL DUE PER MILLE DELL'IRPEF. HA/HANNO INOLTRE ESIBITO I SOTTOELENCATI DOCUMENTI RELATIVI AI DATI ESPOSTI NELLA DICHIARAZIONE. IL C.A.F. O IL PROFESSIONISTA ABILITATO, SULLA BASE DEGLI ELEMENTI FORNITI E DEI DOCUMENTI ESIBITI, SI IMPEGNA AD ELABORARE LA DICHIARAZIONE E A TRASMETTERLA IN VIA TELEMATICA ALL'AGENZIA DELLE ENTRATE, PREVIA VERIFICA, TRAMITE IL RESPONSABILE DELL'ASSISTENZA FISCALE, DELLA CORRETTEZZA E LEGITTIMITA DEI DATI E DEI CALCOLI ESPOSTI. IL CAF O IL PROFESSIONISTA ABILITATO INOLTRE, A SEGUITO DELLA RICHIESTA RISCONTRATA NEL MODELLO 730,

SI IMPEGNA NON SI IMPEGNA

AD INFORMARE DIRETTAMENTE IL CONTRIBUENTE DI EVENTUALI COMUNICAZIONI DELL'AGENZIA DELLE ENTRATE RELATIVE ALLA PRESENTE DICHIARAZIONE.

ELENCO DEI DOCUMENTI ESIBITI

TIPOLOGIA	IMPORTO
E8 -Dic: Erogazioni liberali a favore partiti/movimenti pol	1.592,00
Spese da CU codice 42	1.592,18
E9 -Dic: Spese per istruzione	1.600,00
Ric.tasse Istituti sec.ri o Universita' pubblici	1.600,00
T173-Dic: TOTALE ONERI DETRAIBILI	3.192,00
RITENUTE D'ACCONTO DEL MODELLO CUD DICHIARANTE	3.783,00
ADDIZIONALE REGION. DEL MODELLO CUD DICHIARANTE	335,00
ADDIZIONALE COMUNALE DEL MODELLO CUD DICHIARANTE	117,00

IL/I SOTTOSCRITTO/I AUTORIZZA/AUTORIZZANO CAAF 50&PIU SRL AD ACQUISIRE ATTRAVERSO I CANALI TELEMATICI PREDISPOSTI DAL SOSTIT. DI IMPOSTA IL DUPLICATO DELLA CERTIFICAZIONE UNICA DEI REDDITI EROGATI (CU) AL FINE DI CONSENTIRE ALLO STESSO DI ACQUISIRE I DATI NECESSARI PER COMPILARE IL MODELLO 730.

FIRMA

FIRMA DELL'INCARICATO DEL C.A.F. O
 DEL PROFESSIONISTA ABILITATO

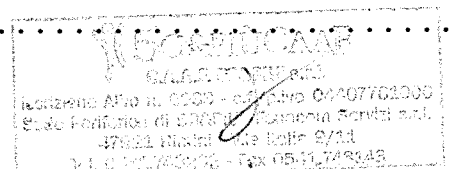

FIRMA DEL CONTRIBUENTE **PARMA ALICE**

3



MODELLO 730 - 1 redditi 2014

Scheda per la scelta della destinazione dell'8 per mille, del 5 per mille e del 2 per mille dell'IRPEF

Da consegnare unitamente alla dichiarazione Mod. 730/2015 al sostituto d'imposta, al C.A.F. o al professionista abilitato, utilizzando l'apposita busta chiusa contrassegnata sui lembi di chiusura.

CONTRIBUENTE

CODICE FISCALE
(obbligatorio)

P R M L C A 8 8 C 5 4 C 5 7 3 Z

DATI ANAGRAFICI

COGNOME (per le donne indicare il cognome da nubile)

NOME

SESSO (M o F)

PARMA

ALICE

F

DATA DI NASCITA

COMUNE (O STATO ESTERO) DI NASCITA

PROVINCIA (sigla)

GIORNO MESE ANNO
14 03 1988

CESENA

FC

LA SCELTA PER LA DESTINAZIONE DELL'OTTO PER MILLE, DEL CINQUE PER MILLE E DEL DUE PER MILLE DELL'IRPEF NON SONO IN ALCUN MODO ALTERNATIVE FRA LORO. PERTANTO POSSONO ESSERE ESPRESSE TUTTE E TRE LE SCELTE.

SCELTA PER LA DESTINAZIONE DELL'OTTO PER MILLE DELL'IRPEF (in caso di scelta FIRMARE in UNO degli spazi sottostanti)

STATO

CHIESA CATTOLICA

UNIONE CHIESE CRISTIANE AVVENTISTE
DEL 7° GIORNO

ASSEMBLEE DI DIO IN ITALIA

*

CHIESA EVANGELICA VALDESE
(Unione delle Chiese metodiste e Valdesi)

CHIESA EVANGELICA LUTERANA
IN ITALIA

UNIONE COMUNITA' EBRAICHE
ITALIANE

SACRA ARCIDIOCESI
ORTODOSSA D'ITALIA ED ESARCATO
PER L'EUROPA MERIDIONALE

CHIESA APOSTOLICA IN ITALIA

UNIONE CRISTIANA EVANGELICA
BATTISTA D'ITALIA

UNIONE BUDDHISTA ITALIANA

UNIONE INDUISTA ITALIANA

AVVERTENZE

Per esprimere la scelta a favore di una delle istituzioni beneficiarie della quota dell'otto per mille dell'IRPEF, il contribuente deve apporre la propria firma nel riquadro corrispondente. La scelta deve essere fatta esclusivamente per una delle istituzioni beneficiarie.

La mancanza della firma in uno dei riquadri previsti costituisce scelta non espressa da parte del contribuente. In tal caso, la ripartizione della quota d'imposta non attribuita è stabilita in proporzione alle scelte espresse. La quota non attribuita spettante alle Assemblee di Dio in Italia e alla Chiesa Apostolica in Italia è devoluta alla gestione statale.

SCELTA PER LA DESTINAZIONE DEL CINQUE PER MILLE DELL'IRPEF (in caso di scelta FIRMARE in UNO degli spazi sottostanti)

SOSTEGNO DEL VOLONTARIATO E DELLE ALTRE ORGANIZZAZIONI NON LUCRATIVE DI UTILITA' SOCIALE, DELLE ASSOCIAZIONI DI PROMOZIONE SOCIALE E DELLE ASSOCIAZIONI E FONDAZIONI RICONOSCIUTE CHE OPERANO NEI SETTORI DI CUI ALL'ART. 10, C. 1, LETT A), DEL D.LGS. N. 460 DEL 1997

FIRMA *

Codice fiscale del beneficiario (eventuale) **9 1 0 9 3 3 5 0 4 0 2**

FINANZIAMENTO DELLA RICERCA SCIENTIFICA E DELLA UNIVERSITA'

FIRMA

Codice fiscale del beneficiario (eventuale) | | | | | | | | | | | | | | | | | | | | | |

FINANZIAMENTO DELLA RICERCA SANITARIA

FIRMA

Codice fiscale del beneficiario (eventuale) | | | | | | | | | | | | | | | | | | | | | |

FINANZIAMENTO A FAVORE DI ORGANISMI PRIVATI DELLE ATTIVITA' DI TUTELA, PROMOZIONE E VALORIZZAZIONE DEI BENI CULTURALI E PAESAGGISTICI

FIRMA

SOSTEGNO DELLE ATTIVITA' SOCIALI SVOLTE DAL COMUNE DI RESIDENZA

FIRMA

SOSTEGNO ALLE ASSOCIAZIONI SPORTIVE DILETTANTISTICHE RICONOSCIUTE AI FINI SPORTIVI DAL CONI A NORMA DI LEGGE CHE SVOLGONO UNA RILEVANTE ATTIVITA' DI INTERESSE SOCIALE

FIRMA

Codice fiscale del beneficiario (eventuale) | | | | | | | | | | | | | | | | | | | | | |

AVVERTENZE

Per esprimere la scelta a favore di una delle finalità destinatarie della quota del cinque per mille dell'IRPEF, il contribuente deve apporre la propria firma nel riquadro corrispondente. Il contribuente ha inoltre la facoltà di indicare anche il codice fiscale di un soggetto beneficiario. La scelta deve essere fatta esclusivamente per una sola delle finalità beneficiarie.

SCELTA PER LA DESTINAZIONE DEL DUE PER MILLE DELL'IRPEF (in caso di scelta FIRMARE nello spazio sottostante)

PARTITO POLITICO

CODICE **M20**

FIRMA *

AVVERTENZE

Per esprimere la scelta a favore di uno dei partiti politici beneficiari del due per mille dell'IRPEF, il contribuente deve apporre la propria firma nel riquadro, indicando il codice del partito prescelto. La scelta deve essere fatta esclusivamente per uno solo dei partiti politici beneficiari.

In aggiunta a quanto indicato nell'informativa sul trattamento dei dati, contenuta nelle istruzioni, si precisa che i dati personali del contribuente verranno utilizzati solo dall'Agenzia delle Entrate per attuare la scelta.

RICEVUTA DELL'AVVENUTA CONSEGNA DELLA DICHIARAZIONE MOD. 730 E DEL PROSPETTO MOD. 730/3

Spett.le

CAAF 50&PIU SRL
VIA LUIGI MASI 7

00153 ROMA
UNITA' PERIFERICA DI RIMINI

RM

COGNOME - NOME

PARMA ALICE

CODICE FISCALE

PRMLCA88C54C573Z

Il sottoscritto

DICHIARA:

1. di aver ricevuto in data odierna il Mod. 730/2015 ed il prospetto di liquidazione Mod. 730/3 relativi alla dichiarazione dei redditi 2014;
2. di aver controllato il predetto modello e che lo stesso è stato predisposto secondo le informazioni e i documenti da lui forniti, salve le eventuali rettifiche apportate in sede di rilascio del visto di conformità ex art. 35 d.lgs. 241 del 1997, ed inoltre che tutta la documentazione presentata, comprensiva - in caso consulenza per la compilazione da parte del CAAF - di ogni documento o certificazione relativi ai redditi percepiti (contratti di locazione, modelli CU, ecc.), risulta correttamente indicata nel Modello 730-2;
3. di aver verificato e confermato la correttezza del proprio codice fiscale, dei propri dati anagrafici e di quelli indicati nel prospetto dei familiari a carico. Inoltre di aver verificato che i «dati del sostituto d'imposta che effettuerà il conguaglio» corrispondono a quelli del proprio datore di lavoro o ente pensionistico.
4. In caso di «mod. 730 dipendenti senza sostituto» di non avere un sostituto d'imposta che sia tenuto a effettuare il conguaglio e di trovarsi nelle condizioni di poterlo presentare avendo percepito nell'anno 2014 redditi di lavoro dipendente, redditi di pensione e/o redditi assimilati a quelli di lavoro dipendente. Per le somme a debito che emergono dal «mod. 730 dipendenti senza sostituto» di avere ricevuto dal CAAF, nei termini previsti (almeno 10 giorni prima della scadenza del pagamento), il/i modello/i F24 per il versamento delle imposte indicate nei righe 231 - 245 del «risultato della liquidazione» del Modello 730 - 3 redditi 2014 «prospetto di liquidazione relativo all'assistenza fiscale prestata»;
5. che i familiari indicati come fiscalmente a carico nel mod. 730, nel 2014 non hanno posseduto redditi superiori a € 2.840,51 al lordo degli oneri deducibili, computando anche le retribuzioni corrisposte dagli enti indicati all'art. 12, c.2, Tuir, nonché la quota esente dei redditi di frontiera, i redditi soggetti al regime dei minimi e quelli soggetti a cedolare secca sugli affitti;
6. che i codici fiscali riportati nel quadro familiari a carico, i mesi e la percentuale ivi indicati, corrispondono alle indicazioni da lui fornite, essendo informato che: la detrazione per i figli deve essere ripartita al 50% fra i genitori, oppure, di comune accordo fra gli stessi, può essere attribuita interamente solo a quello col reddito complessivo più alto e che in caso di separazione la detrazione spetta al 100% al genitore unico affidatario, oppure al 50% in caso di affidamento congiunto (salva anche in questo caso la possibilità di accordo per attribuire l'intera detrazione al genitore col reddito complessivo più elevato); che ai fini della detrazione i familiari diversi dal coniuge e dai figli devono convivere con lui;
7. di essere a conoscenza che il riconoscimento di detrazioni e/o deduzioni d'imposta e/o di crediti d'imposta da parte del CAAF non esonera il contribuente dagli adempimenti previsti per poter fruire degli stessi che pertanto restano esclusivamente a suo carico e che non sono detraibili o deducibili le spese sanitarie rimborsate, salvo che il rimborso non sia avvenuto da parte di assicurazioni o Enti o Casse di assistenza sanitaria i cui premi o contributi non sono detraibili né deducibili;
8. che la scelta di assoggettare a cedolare secca i canoni di locazione, è stata da lui operata autonomamente, ed effettuata in conformità alle disposizioni vigenti e di essere in possesso della ricevuta di invio della raccomandata all'inquilino e della comunicazione dell'opzione all'Agenzia delle Entrate mediante mod. Siria, mod. 69, mod. RLI;
9. relativamente alle spese indicate alla sezione III C del Quadro E del Mod. 730: che le spese documentate si riferiscono all'acquisto di mobili, arredi e/o grandi elettrodomestici per i quali spetta la detrazione e che gli stessi sono destinati all'arredo dell'immobile sul quale, in conformità alle abilitazioni amministrative richieste dalla vigente legislazione edilizia, sono stati realizzati interventi di manutenzione straordinaria, restauro, risanamento conservativo e ristrutturazione edilizia sulle parti comuni di edificio residenziale e su singole unità immobiliari residenziali; ricostruzione o ripristino dell'immobile danneggiato a seguito di eventi calamitosi, ovvero facenti parte di edifici interamente ristrutturati per i quali fruisce della detrazione prevista dall'art. 16 bis, commi 1 e/o 3, TUIR; che per i predetti interventi edilizi, o per l'acquisto di immobili, sono state sostenute spese dal 26.06.2012; che i predetti interventi hanno avuto inizio anteriormente al sostenimento della spesa per l'acquisto dei mobili e/o degli elettrodomestici;
10. che il CAAF non assume alcun obbligo riguardo alla scelta di non versare gli acconti dovuti per il 2015 o di versarli in misura inferiore al dovuto, né è responsabile per l'eventuale utilizzo in compensazione delle eccedenze di cui alla sez. III del quadro F, se i modd F24 da cui risulta l'utilizzo non sono consegnati al CAAF;
11. di essere stato informato che non possono utilizzare il Mod. 730 e devono presentare il Mod. UNICO 2015, i contribuenti che nel 2014 hanno: prodotto redditi d'impresa, anche in forma di partecipazione; prodotto redditi di lavoro autonomo per i quali è richiesta la partita IVA; prodotto redditi "diversi" non compresi tra quelli indicati nei righe D4 e D5; realizzato plusvalenze derivanti dalla cessione di partecipazioni qualificate o derivanti dalla cessione di partecipazioni non qualificate in società residenti in Paesi o territori a fiscalità privilegiata, i cui titoli non sono negoziati in mercati regolamentati; percepito, quale soggetto beneficiario, reddito proveniente da trust; redditi derivanti dalla produzione di "agroenergie" oltre i limiti previsti dal DL 66/2014; devono presentare anche una delle seguenti dichiarazioni: Iva, Irap, sostituti d'imposta modelli 770 ordinario e semplificato; non sono residenti in Italia nel 2014 e/o nel 2015; devono presentare la dichiarazione per conto di contribuenti deceduti;

12. di essere stato informato dell'obbligo di dichiarare (v. mod. 730/2015: colonna 4 rigo D7, codice 6 a colonna 1), la plusvalenza derivante dalla vendita di terreni edificabili secondo gli strumenti urbanistici vigenti (generali o particolari) e/o di terreni o edifici a seguito della lottizzazione di terreni o dell'esecuzione di opere volte a rendere i terreni stessi edificabili e/o di immobili acquistati da non più di cinque anni (non utilizzati come abitazione principale per la maggior parte del periodo di possesso e non ricevuti per successione ereditaria (v. mod. 730/2015: colonna 2 rigo D4, codice 1 o 2 a colonna 1);

13. di essere stato informato che i contribuenti che presentano il Mod. 730/2015 devono, inoltre, presentare: **il quadro RM del Mod. UNICO Persone fisiche 2015** se hanno percepito nel 2014: redditi di capitale di fonte estera sui quali non siano state applicate le ritenute a titolo d'imposta nei casi previsti dalla normativa italiana; interessi, premi e altri proventi delle obbligazioni e titoli similari, pubblici e privati, per i quali non sia stata applicata l'imposta sostitutiva prevista; indennità di fine rapporto da soggetti che non rivestono la qualifica di sostituto d'imposta; proventi derivanti da depositi a garanzia per i quali è dovuta un'imposta sostitutiva pari al 20%; redditi derivanti dall'attività di noleggio occasionale di imbarcazioni e navi da diporto assoggettati a imposta sostitutiva del 20% e/o per indicare i dati relativi alla rivalutazione del valore dei terreni operata nel 2014; **il quadro RT del Mod. UNICO Persone fisiche 2015**, se nel 2014 hanno realizzato plusvalenze derivanti da partecipazioni non qualificate, escluse quelle derivanti dalla cessione di partecipazioni in società residenti in paesi o territori a fiscalità privilegiata, i cui titoli non sono negoziati in mercati regolamentati e altri redditi diversi di natura finanziaria, qualora non abbiano optato per il regime amministrato o gestito. Inoltre, possono presentare, in aggiunta al Mod. 730, il quadro RT i contribuenti che nel 2014 hanno realizzato solo minusvalenze derivanti da partecipazioni qualificate e/o non qualificate e perdite relative ai rapporti da cui possono derivare altri redditi diversi di natura finanziaria e intendono riportarle negli anni successivi. Il quadro RT deve inoltre essere presentato per indicare i dati relativi alla rivalutazione del valore delle partecipazioni operata nel 2014; **il modulo RW**, se nel 2014 hanno detenuto investimenti all'estero o attività estere di natura finanziaria. Inoltre, il modulo RW deve essere presentato dai contribuenti proprietari o titolari di altro diritto reale su immobili situati all'estero o che possiedono attività finanziarie all'estero per il calcolo delle relative imposte dovute (IVIE e IVAFE).

SI IMPEGNA

ad informare immediatamente il CAAF50&PIU', nel caso in cui il proprio datore di lavoro (con la busta paga di luglio) o ente pensionistico (sulla pensione di agosto o settembre) non trattiene o rimborsi le somme risultanti a debito o credito dal presente modello 730/2015, come sotto evidenziate nel prospetto del risultato della liquidazione; a conservare, per tutto il periodo entro il quale l'Amministrazione Finanziaria ha facoltà di richiederla (31 dicembre 2019, salvo proroghe), gli originali della documentazione, elencata nel mod. 730 - 2, sollevando il CAAF da qualsiasi responsabilità in ordine alle sanzioni che possono derivare a suo carico dalla mancata esibizione della predetta documentazione agli Uffici dell'Agenzia delle Entrate che dovessero richiederla.

Data 18/06/2015

_____ Firma del dichiarante

RISULTATO DELLA LIQUIDAZIONE

Importo complessivamente trattenuto / da versare
Importo rimborsato **269,00**
Importo complessivamente trattenuto / da versare

VERSAMENTO RATEALE: n° rate

1ª rata 2ª rata 3ª rata 4ª rata 5ª rata 6ª rata 7ª rata

AUTOCERTIFICAZIONE

Dichiarazione resa ai sensi del D.P.R. 28.12.2000, n. 445

Il sottoscritto **PARMA ALICE**, codice fiscale **PRMCA88C54C573Z**

consapevole delle conseguenze civili, penali e fiscali, conseguenti ad una falsa dichiarazione, **sotto la propria responsabilità dichiara quanto segue:**

RIGHI	DESCRIZIONE
E 1	La fattura/ricevuta pari a €, è relativa all'acquisto di protesi necessarie per la menomazione propria e/o dei propri familiari fiscalmente a carico.
E 1	I documenti giustificativi, per un ammontare pari a €, sono relativi a spese sanitarie per patologie da cui è affetto, esenti dalla partecipazione alla spesa sanitaria pubblica.
E 3	È stato riconosciuto portatore di handicap ai sensi dell'art. 3 della legge 104/92 dalla Commissione medica istituita ai sensi dell'art. 4 della stessa legge ovvero da altra Commissione medica pubblica ed è in possesso della relativa certificazione.
E 4	L'autoveicolo è utilizzato in via esclusiva/prevalente a beneficio del disabile
E 4	È stato riconosciuto portatore di handicap, ai sensi dell'art. 3 della legge 104/92 dalla Commissione medica istituita ai sensi dell'art. 4 della stessa legge ovvero da altra Commissione medica pubblica incaricata ai fini del riconoscimento dell'invalidità civile/di lavoro/guerra ed è in possesso della relativa certificazione; l'handicap riconosciuto comporta impedite e/o ridotte capacità motorie permanenti idonee al riconoscimento delle agevolazioni di cui all'art. 8 della legge 449/1997.
E 4	È stato riconosciuto portatore di handicap psichico o mentale con assegnazione dell'indennità di accompagnamento/invalido con grave limitazione della capacità di deambulazione/affetto da pluriamputazione dalla Commissione medica istituita ai sensi dell'art. 4 della Legge 104/92 o, limitatamente a determinate patologie, da altre Commissioni mediche pubbliche ed è in possesso della relativa certificazione dalla quale risulta una situazione di handicap grave, così come definito dall'art. 3 comma 3 della Legge 104/92 tale da riconoscere le agevolazioni di cui all'art. 30 comma 7 della Legge 23/12/2000 n.388.
E 4	È stato riconosciuto sordomuto/non vedente ai sensi delle leggi 381 e 382 del 1970 ed è in possesso della relativa certificazione rilasciata dalla commissione medica pubblica idonea al riconoscimento delle agevolazioni di cui all'art. 50 della legge 21 novembre 2000, n. 342.
E 4	Negli ultimi quattro anni non ha beneficiato di altra detrazione per l'acquisto di autoveicoli o motoveicoli, ovvero ne ha beneficiato, ma il veicolo precedente è stato cancellato dal PRA. Le condizioni di detraibilità sussistono per l'anno 2014 in quanto non ha trasferito l'autoveicolo a titolo oneroso o gratuito nei due anni successivi all'acquisto ovvero lo ha ceduto in quanto, a seguito delle mutate esigenze dovute al proprio handicap ha dovuto acquistarne un altro sul quale ha realizzato nuovi e diversi adattamenti.
E 5	Negli ultimi quattro anni non ha beneficiato di altra detrazione per l'acquisto di cani guida, ovvero ne ha beneficiato, ma si è determinata una situazione di perdita dell'animale.
E 5	È stato riconosciuto non vedente ai sensi della legge 382 del 1970 ed è in possesso della relativa certificazione rilasciata dalla commissione medica pubblica.
E 7	Il contratto di mutuo ipotecario è stato stipulato per l'acquisto dell'abitazione principale, l'immobile acquistato è stato destinato ad abitazione principale entro i termini di legge previsti in funzione della data di stipula e le condizioni di detraibilità degli interessi sussistevano anche per l'anno d'imposta 2014.
E 7	Il contratto di mutuo ipotecario è stato stipulato per l'acquisto dell'abitazione principale e l'immobile oggetto del mutuo ipotecario non è stato ancora adibito ad abitazione principale nel rispetto dei termini di legge.
E 7	Il contratto di mutuo ipotecario è stato stipulato per l'acquisto e per la ristrutturazione dell'abitazione principale. L'importo del mutuo da attribuire all'acquisto dell'abitazione principale è pari a euro e quello relativo alla ristrutturazione della stessa unità immobiliare è pari a euro
Cod_8	L'immobile oggetto del mutuo ipotecario è stato adibito a propria abitazione diversa da quella principale e tale condizione sussisteva anche per l'anno 2014.
Cod_10	L'immobile oggetto del mutuo ipotecario è stato destinato ad abitazione principale entro 6 mesi dal termine dei lavori e le condizioni di detraibilità degli interessi sussistevano anche per l'anno d'imposta 2014.
Cod_10	L'immobile oggetto del mutuo ipotecario non è stato ancora adibito ad abitazione principale nel rispetto dei termini di legge
Cod_10	Il mutuo è stato contratto per la costruzione/ristrutturazione dell'abitazione principale entro i termini di legge. Tale condizione non è indicata nel contratto di mutuo e l'Istituto di credito non ha prodotto documentazione
Cod_14	Le spese funebri sono state sostenute per uno dei familiari indicati nell'art. 433 del codice civile, o per un affiliato od affidato (indicare vincolo di parentela).
Cod_17	L'immobile acquistato è stato adibito o sarà adibito ad abitazione principale entro un anno dall'acquisto, salvi i diversi termini previsti per specifiche situazioni.
Cod_18	Lo studente è iscritto ad un corso di laurea in un Comune diverso da quello di residenza, distante almeno 100 Km e comunque in una Provincia diversa.
Cod_30	L'immobile preso in locazione è situato nello stesso comune in cui ha sede l'Università o in un comune limitrofo.
Cod_31	È stato riconosciuto sordomuto ai sensi della legge 381 del 1970 dalla Commissione medica pubblica ed è in possesso della relativa certificazione.
Cod_31	Di non far parte del Consiglio di Istituto e della Giunta esecutiva delle istituzioni scolastiche (vale solo per le erogazioni di importo superiore a 2.000,00).
E 23	I contributi dei Voucher Inps indicati sono relativi esclusivamente a prestazioni di lavoro rese da addetti ai servizi domestici.
E 25	È stato riconosciuto portatore di handicap ai sensi dell'art. 3 della legge 104/92 dalla Commissione medica istituita ai sensi dell'art. 4 della stessa legge ovvero da altra Commissione medica pubblica ed è in possesso della relativa certificazione.
E 25	Le spese mediche e di assistenza specifica sono state sostenute per uno dei familiari indicati nell'art. 433 del codice civile (indicare vincolo di parentela).
E 41_44	Le spese di ristrutturazione sono riferite ad un immobile acquisito per eredità e detenuto direttamente.
E 41_44	Le spese di ristrutturazione sostenute a decorrere dal 1° ottobre 2006, da me e dagli altri aventi diritto, rispettano il limite di 48.000 euro (o quello di 96.000 euro, se gli interventi sono stati effettuati a partire dal 26 giugno 2012) riferito all'unità immobiliare oggetto degli interventi di recupero.
E 41_44	Nell'anno 2014 ha eseguito i lavori di ristrutturazione rientranti nelle fattispecie detraibili, iniziati in data per i quali non è previsto il rilascio di alcun titolo abilitativo
E 57	Che l'arredo/elettrodomestico acquistato è destinato all'abitazione oggetto di interventi di ristrutturazione per i quali fruisce delle agevolazioni fiscali e l'intervento rientra tra quelli indicati nella circolare dell'Agenzia delle entrate 18/09/2013, n. 29.
E 61_63	Di non avere ricevuto a partire dal 2009 contributi comunitari, regionali o locali, per il medesimo intervento.
E 71	Dichiara che l'immobile oggetto del contratto di locazione è utilizzato come abitazione principale.
E 71_3	L'unità immobiliare presa in affitto è diversa da quella destinata ad abitazione principale dei genitori o di coloro cui sono affidati dagli organi competenti ai sensi di legge (codice 3).
E 72	Ha diritto alla detrazione per canoni di locazione spettante ai lavoratori dipendenti che trasferiscono la residenza per motivi di lavoro, avendo rispettato tutte le condizioni previste.
E 81	È stato riconosciuto non vedente ai sensi della legge 382 del 1970 dalla Commissione medica pubblica ed è possessore di un cane guida.
I	Di non avere debiti erariali iscritti a ruolo e scaduti e/o risultanti da avvisi di accertamento divenuti esecutivi, di ammontare superiore a 1.500,00 euro (artt. 29 e 31 D.L. 31/05/2010, n. 78).

La presente dichiarazione viene resa in riferimento ai righe sopra evidenziati e più precisamente:

DATA **18/06/2015** Firma

Allegato: copia del documento di identità.

INFORMATIVA E DICHIARAZIONE DI CONSENSO

Il sottoscritto **PARMA ALICE** nato a **CESENA** il **14/03/1988**
residente a **SANTARCANGELO DI R** in Via. **CASALE SANT'ERMETE 626**
c.a.p. **47822** località **SANTARCANGELO DI ROMAGNA**
pratica/dichiarazione (specificare modello e anno) **MODELLO 730 - 2015**
Telefono:..... Cellulare: Mail:

In relazione all'incarico conferito a **CAAF 50&PIU'**
Indirizzo **VIALE ITALIA 9/11 47921 RIMINI RN**
in data **18/06/2015** finalizzato alla presentazione della pratica / dichiarazione di cui sopra (con ciò intendendo l'assistenza fiscale per la compilazione e presentazione del modello, nonché per eventuali servizi aggiuntivi ove richiesti), essendo stato informato, ai sensi dell'art. 13 del D.Lgs. 196/2003, e successive modifiche che:

- a) CAAF 50&PIU' effettua il trattamento dei dati personali forniti dal sottoscritto, nel rispetto della normativa sopra richiamata e degli obblighi di riservatezza ivi previsti;
- b) alcuni di tali dati personali rientrano nel novero dei dati sensibili di cui all'art. 4 – 1° comma – lettera d) del D. Lgs. 196/2003, in quanto in grado di rivelare l'origine razziale ed etnica, le convinzioni religiose, filosofiche o di altro genere, le opinioni politiche, l'adesione a partiti, sindacati, associazioni od organizzazioni a carattere religioso, filosofico, politico o sindacale, nonché lo stato di salute e la vita sessuale;
- c) il conferimento dei dati è obbligatorio;
- d) senza il consenso del sottoscritto al trattamento dei dati personali il CAAF 50&PIU' SRL non potrà dare corso all'incarico;
- e) Il trattamento sarà effettuato con strumenti cartacei ed automatizzati a seconda delle esigenze di volta in volta riscontrate, secondo le modalità di cui al D. Lgs. 196/2003 e relativi regolamenti di attuazione;
- f) i dati personali potranno essere comunicati a tutti gli altri soggetti competenti per lo svolgimento, anche in parte, di attività inerenti l'incarico;
- g) sempre previo consenso del sottoscritto, i dati personali potranno essere comunicati anche a istituti, associazioni, società – che operano, anche interattivamente con il CAAF 50&PIU' S.r.l., nei settori previdenziale, sociale, culturale, turistico, editoriale, assicurativo, dei servizi – per finalità di invio di informazioni di natura commerciale, effettuazione di ricerche di mercato, lancio di iniziative promozionali, a mezzo mail, lettera o SMS, relative alla diffusione ed al miglioramento dei servizi offerti dai predetti soggetti;
- h) i dati personali non saranno diffusi;
- i) in relazione al trattamento dei dati personali, il sottoscritto potrà esercitare i diritti di cui all'art. 7 del D. Lgs. 196/2003, che sono stati dettagliatamente indicati e di cui il sottoscritto dichiara di conoscere;
- j) il titolare del trattamento dei dati è CAAF 50&PIU' SRL – Via L. Masi 7 – 00153 Roma – tel. 065811304 fax. 065814398 e-mail direzione@caaf50epiu.it

* * * * *

- 1) CONSENTE (*) ai sensi dell'art. 23 del D. Lgs. 196/2003, il trattamento dei propri dati personali, ivi espressamente compresi i dati sensibili di cui all'art. 4 – 1° comma – lettera d) del D. Lgs. 196/2003, con le modalità sopra indicate, ed in particolare:
 - ogni attività di trattamento necessaria per lo svolgimento dell'incarico conferito a CAAF 50&PIU' SRL, in data odierna, finalizzato alla presentazione della pratica/dichiarazione di cui sopra (con ciò intendendo l'assistenza fiscale per la predisposizione del modello, nonché di eventuali servizi aggiuntivi ove richiesti);
 - la comunicazione dei dati all'amministrazione finanziaria e al sostituto di imposta per gli adempimenti degli obblighi previsti dalla normativa, nonché alla comunicazione dei dati suddetti agli altri soggetti eventualmente competenti per lo svolgimento, anche in parte, di attività inerenti l'incarico.

FIRMA

.....

- 2) CONSENTE (*), inoltre, la comunicazione dei propri dati personali anche a istituti, associazioni, società – che operano, anche interattivamente con il CAAF 50&PIU' S.r.l., nei settori previdenziale, sociale, culturale, turistico, editoriale, assicurativo, dei servizi – per finalità di invio di informazioni di natura commerciale, effettuazione di ricerche di mercato, lancio di iniziative promozionali, a mezzo mail, lettera o SMS, relative alla diffusione ed al miglioramento dei servizi offerti dai predetti soggetti.

FIRMA

.....

Data **18/06/2015**

* *Se firmato = consenso*
Se non firmato = non consenso