



COMUNE DI SANTARCANGELO DI ROMAGNA  
PROVINCIA DI RIMINI

# poc tematico

## PIANO OPERATIVO COMUNALE

(L.R. n° 20 del 24 marzo 2000 - art. 30)

Il POC assume il valore e gli effetti del PUA ai sensi dell'art. 30 comma 4 della L.R. 20/00 e smi

### CONTRODEDUZIONI

*Commissario Straordinario*  
**Dott. Clemente Di Nuzzo**

*Vice Commissario Straordinario*  
**Dott. Michele Scognamiglio**

*Il Segretario Generale*  
**Dott. Alfonso Pisacane**

Progettisti  
 **STUDIO ASSOCIATO PREGER**  
**Arch. Edoardo Preger** (*Capogruppo*)

*Dirigente Settore Territorio*  
**Ing. Oscar Zammarchi**

**Arch. Teresa Chiauzzi**

*Istruttore tecnico del piano*  
**Geom. Claudia Polidori**

**Ing. Dante Neri**

*Funzionari dei Settori e Servizi  
comunali Edilizia, Urbanistica e LLPP*

**Ing. Massimo Plazzi - Pride**

**Dott. Aldo Antoniazzi**

**ELABORATO 8**

**MODIFICHE CARTOGRAFICHE AL RUE**

ADOZIONE: DEL. C.C. N° 79 del 05/12/2013

APPROVAZIONE: DEL. C.C. N° del

MAGGIO 2014

## ELENCO E DESCRIZIONE DELLE MODIFICHE CARTOGRAFICHE DEL POC AL RUE

**01** Tavola 1r. Ambiti e trasformazioni territoriali, scala 1:5.000

Tavola 1s. Ambiti e trasformazioni territoriali, scala 1:5.000

Si tratta dell'individuazione del progetto di dettaglio per la valorizzazione ambientale-paesaggistica e funzionale della porzione di ambito AVN dedicato al PARCO ARTISTICO MUTONIA LUOGO DEL CONTEMPORANEO. Tale progetto riguarda l'ambito "AVN", l'ambito "Coll. C", il perimetro dell'area della cava dismessa e tratti della viabilità.

---

## TAVOLA 1r - Ambiti e trasformazioni territoriali

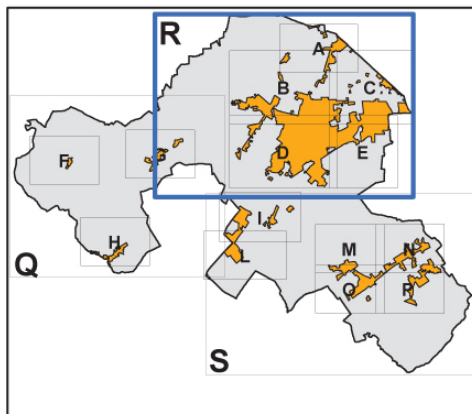

Modifiche cartografiche al RUE  
conseguenti al  
POCTEMATICO

N°

Numero di riferimento della  
modifica cartografica di RUE

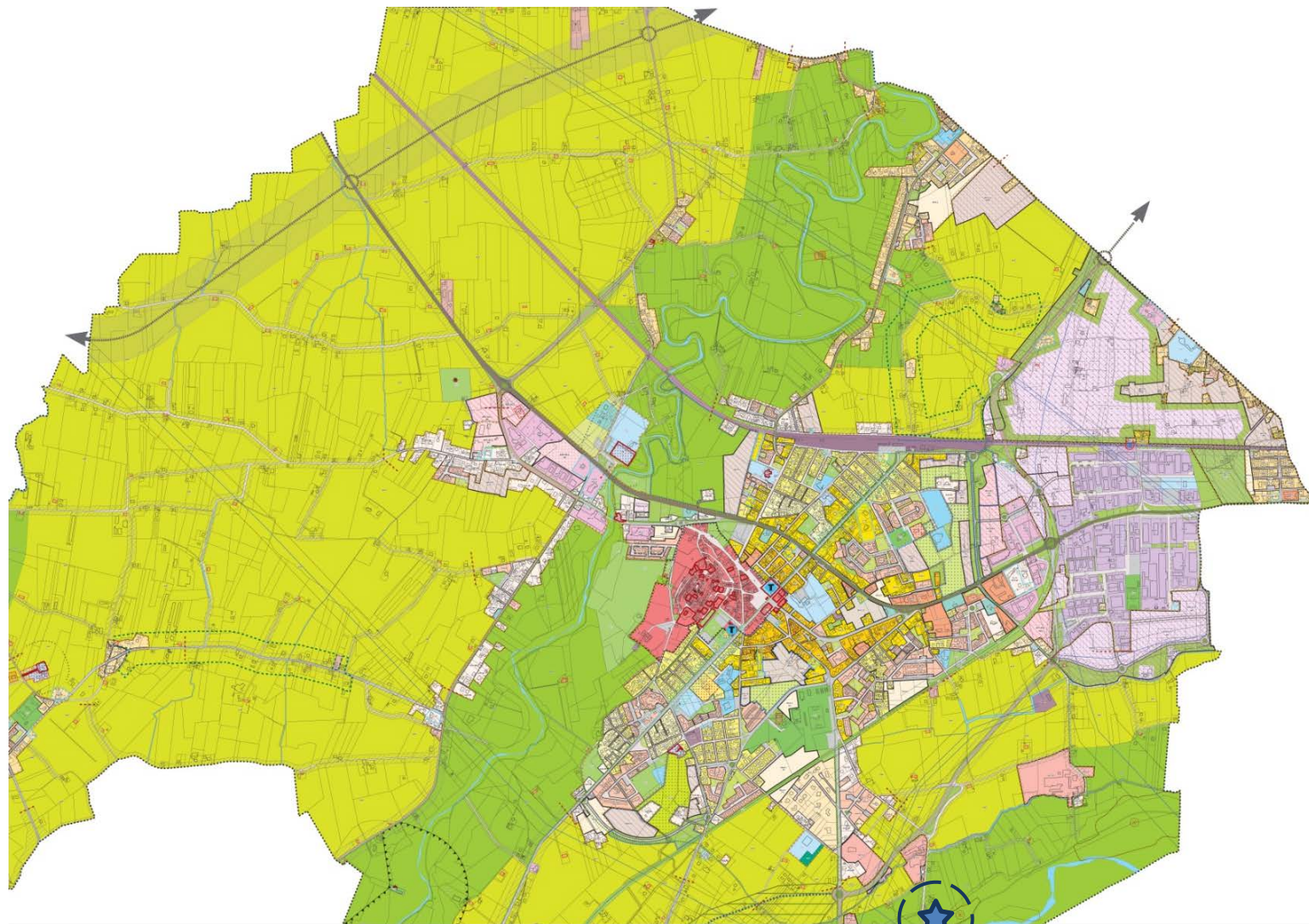

01





## TAVOLA 1s - Ambiti e trasformazioni territoriali

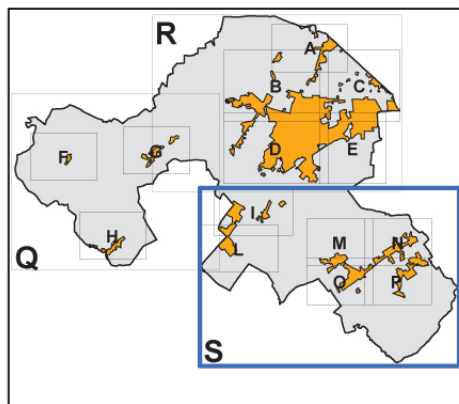

Modifiche cartografiche al RUE  
conseguenti al  
POCTEMATICO

N°

Numero di riferimento della  
modifica cartografica di RUE

